Wohn- und Ferienhaus Bietschhornblick in Wiler

2009/21

Bauherr: Ritler und Bellwald GmbH 3918 Wiler

Gez. 17/07/2009 AiA
Rev. 30/07/2009

Dachgeschoss

Mst. 1:100

Architekturbüro Beat Schnyder Sandmattenstrasse 11 3900 Brig Tel. +41 (27) 923 70 22 Fax +41 (27) 924 31 67 Mail: info@architektur-schnyder.ch

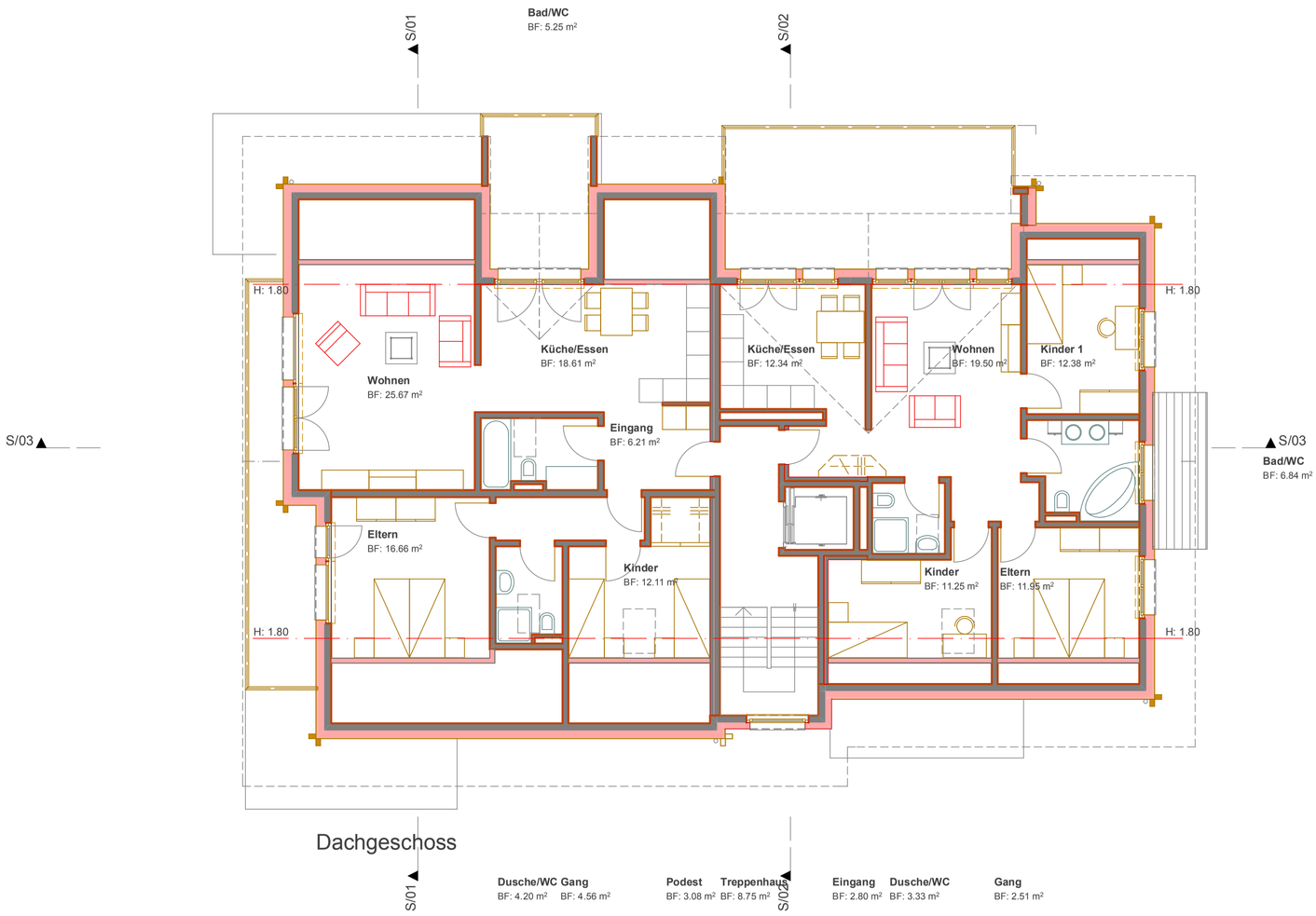

Wohn- und Ferienhaus Bietschhornblick in Wiler

2009/21

Bauherr: Ritler und Bellwald GmbH 3918 Wiler

Gez. 17/07/2009 AiA
Rev. 30/07/2009

Schnitt 1 - 1 / 2 - 2

Mst. 1:100

Architekturbüro Beat Schnyder Sandmattenstrasse 11 3900 Brig Tel. +41 (27) 923 70 22 Fax +41 (27) 924 31 67 Mail: info@architektur-schnyder.ch

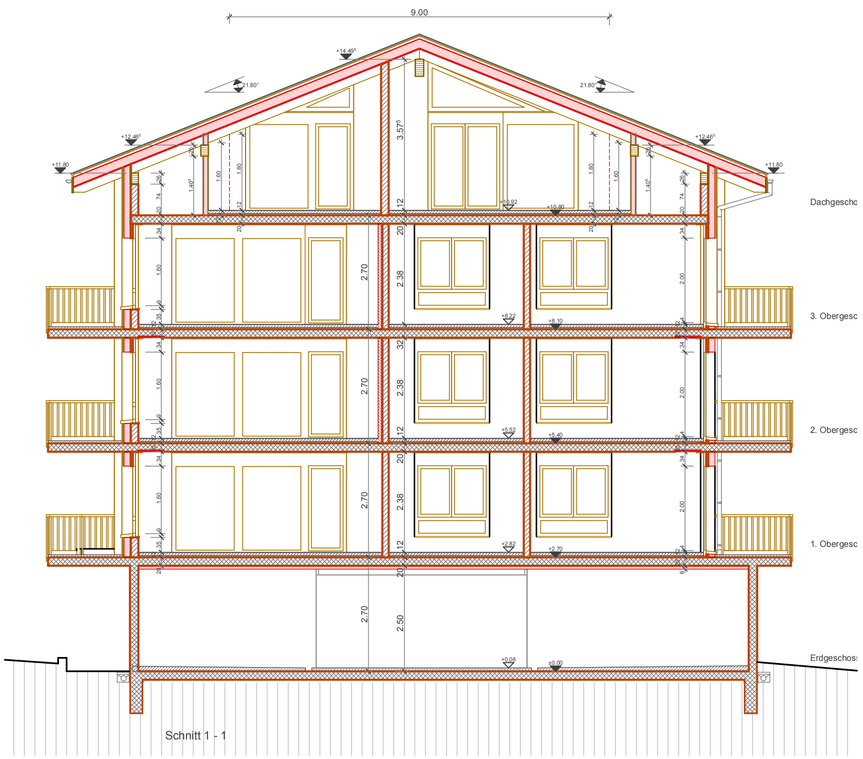

Schnitt 1 - 1

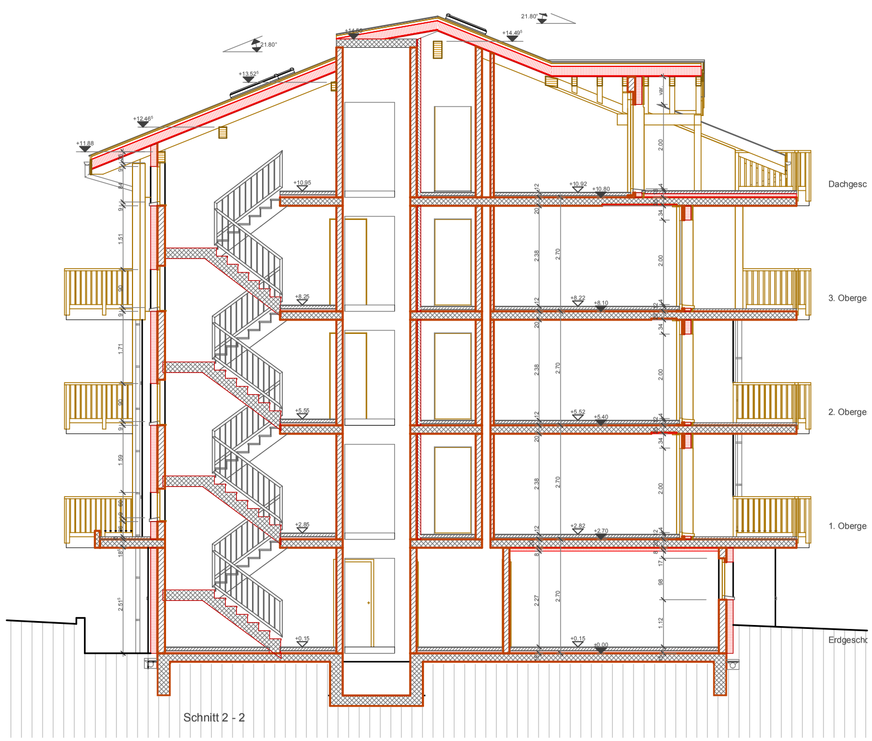

Schnitt 2 - 2